臺灣日日新報
本日四頁

上海地區清鄕工作 日華協定成立す

皇軍協力・工作の第一歩へ

【蘇州十六日發同盟】待望の上海地區清鄕工作は近く我方の協力下に實施されることになつたが、十六日午前十時四十分より右に關する日華協定の調印式が蘇州〇〇部隊本部において日本側〇〇部隊長、中國側陳公博上海特別市長との間に締結、行はれた。これにより近く上海地區に於ける清鄕和平地區確立の力強い工作の第一歩が踏み出される譯である

汕頭水道廠を返還

市政府と正式調印了る

【汕頭十六日發同盟】昭和十四年六月皇軍汕頭上陸以來三ケ年餘我軍の手に依り管理してゐた汕頭水道廠はこの程支那側に返還することとなり、十六日返還に關する正式調印を了した、從つて今後同水道廠は汕頭市政府の手に依り經營されることとなつた

が殊に本年は天候に惠まれた關係上收穫の成績がよくために經濟及び民生は素晴らしい成績を收めるものと期待される。只物價の騰貴が著しく三年前大同で一圓五十錢となつた石炭が十圓五十錢となつてゐると云つた狀態である。同地方の在留邦人も大陸進出の意氣に燃え活躍中であつた

蒙疆は隔世の感

後宮總參謀長の視察談

【南京十五日發同盟】後宮支那派遣軍總參謀長は去る十日以來主として蒙疆方面の軍狀視察に赴いたが同日午後五時官邸で視察談を發表した

三年ぶりで蒙疆視察を行ひ張家口、厚和、包頭の治安の改善、政治經濟等については三年前に比較して實に隔世の感があつた。これは軍及び蒙疆方面の努力の賜ものである。蒙疆政權にある蒙古人の主力は五原を中心とする傅作義軍でこの外邊彊占山軍も若干の共産軍がオルドスに蟠踞してゐるが我軍の惠澤は脈絡を以て現在では傅作義軍は治安も宜しい。この内一部共産軍は昭和十六年以來山西省北部地區へ侵入して來たが最近では我軍の作戰の結果この作戰の餘地は全くない。然しながら日本軍がちよつとでも手を緩めれば山西省北部の如く瘦せて物資の貧弱な地方にまでもてうど水が浸み込んで來るやうに入つて來るので油斷は出來ない。蒙疆政府並に住民より一段と強化された協力を致す様にたつてゐる。又興和の密輸防止等に努め及び特務機關もよく活動しつゝ近く內政に初めて人物も揃ひ蒙古の政治に蒙疆地方の政治は治安も前途されるに從ひ經濟者の動向

有能な適材選拔

行政簡素化具體的な選定方針

【東京發同盟】政府が大東亞戰爭完遂と國策遂行の國家的要請により企圖した行政各廳の簡素強化は本年八月二十日を以て實施の二段階に入るが行政の簡素化及び民生の向上に資すべき官吏の整理の問題に就いて政府は各省の意見を參酌し……

內務次官、同參與官、同參與官は……

交換船昭南に入港 寫眞中央寺內大將、左から澤、野村、來栖の各大使

高師との關係未決定

專ら國校教員養成

師範昇格・文部當局と問答

【東京發同盟】師範學校制度の改正に伴ひ全國百三校の師範學校は從來の如く中學校程度より專門學校として新しく發足することになつたが……

問 現在の師範學校は來年から專門學校程度になるがこれと高等師範學校との關係はどうなるか

答 この高等の關係は現在のところまだ決定してゐない……

蔣政權西寧（青海省）移轉說

投降の某陸軍中佐 重慶の維持困難語る

【南京十五日發同盟】重慶側の消息筋から西北延安が到り得る最近西北地方より我が方に投降して來た某陸軍中佐は同方面の近況について次の如く語つた……

獨伊は壓倒的勝利

西地中海の海空戰終了

表發の軍獨

【ベルリン十五日發同盟】獨軍司令部發表、今日までに判明した西地中海方面における英護送船團の殲滅戰の結果は次の如くである

一、獨伊兩空軍はシチリア海峽を突破せんと企圖した英護送船團を襲擊……

莫大なる戰果

獨軍の發表

ノヴオロシースクに殺到

獨ソ兩軍壯烈な山嶽戰

【リスボン十六日發同盟】……

ゲオルギエフスク占領

獨軍北コーカサスに戰果擴大

【ベルリン十五日發同盟】獨軍司令部發表によれば北コーカサスにおける獨軍は……

赤軍全面退却

北コーカサスより

【イスタンブール十五日發同盟】……

伊軍戰況發表

【ローマ十五日發同盟】伊軍司令部十五日發表……

伊海空軍に感狀

ム首相西地中海戰賞揚

【ローマ十五日發同盟】伊軍司令部發表によればムツソリーニ首相は……

ジブラルタル遁入

西地中海に敗戰の英艦船

【ベルリン十五日發同盟】D・N・B通信はアルヘシラス（スペイン）發としてジブラルタルより……

敗走英商船 西國に遁入

【リスボン十五日發同盟】……

緬甸十二知事任命

【ラングーン十五日發同盟】バーモウ博士を首班とするビルマ行政府は着々成果をあげつつあるが……

藤室良輔少將ら進級發表

陸軍省發表（八月十六日）

駐滿泰國初代公使 廿日東京驛發赴任

米、ボリヴイアに借款を供與

印度の各地暴動狀況

【リスボン十五日發同盟】……

英の對印彈壓苛酷

人事

智利大統領 今秋訪米

東京芝浦電氣株式會社

大東亞共榮圏 建立！無電技術の完成！
武藏野高等無線電信學校
生徒募集 創立昭和九年 名實共に完成！ 智育・德育・體育の練成機關
校長 建部光麿
東京市澁谷區原町

食糧問題の基礎概念【最新刊】
水野武夫著 B6判 價一・三〇
同文館

中央公論社刊
日本戲曲技巧論 中村吉藏
心の遍歷 片山敏彦
創造する意志 北原武夫
維新經濟史 土屋喬雄
日本政治の構想 清水伸
新世界の構想と現實 細川嘉六編
重慶戰時體制論 石濱知行
計畫經濟理論 土屋清譯
日本文學の展望 片岡良一
名判官物語 小山松吉

上智大學 ヘルデル書肆 共編
カトリック大辭典 全四卷
第二卷 出來！
第一卷配本濟 定價各卷十五圓 送料・六〇
冨山房

臺灣水產は雄飛する

臺灣水產統制令の公布を控へ近く之が施行の運びであり、日の丸を南方に翻し大東亞共榮圏の確立に挺身する"南方日本"の一翼として臺灣水產が躍進を期する日が近づいた、然もそれが國家の要請に基く新たなる南方水產經營の統制的運用を目標とする高度なる國策の下に出發した——との新たな政策に直面し如何に從來の自由主義的利潤追求の經營理念から脱却し新たな構想の下に再編成されるかが大なる命題である、此の命題に應へる本島水產の擔ひ手の抱負を如何に實現し共榮水產を如何に活用すべきか各方面の權威に聞いてみる

人的物的資源活用
南方漁場"縱橫に活躍"
關係法規の公布を急ぐ　石井殖產局長談

臺灣水產統制令公布に際して行はれた統制會社設立も國家の要請にもあつた如く……

一、東亞共榮圏の水產資源の調査研究
二、諸民族の食糧たる水產製品の科學的研究
三、之等水產物の資源保護の研究
四、圏內諸地方に現存行はれつゝある漁業經營方法の調査
五、二万五千四百に亘る漁業の改良

水產資源高度活用へ
臺北帝大教授　平坂恭介氏談

諸民族は

淡水漁業

年產一億圓を目標
南方漁業開發の"新構想"
日水取締役　前根壽一氏談

利益本位

大規模の

一大變革

水利組合の打合會

戎克貿易の"性格"とその"運營"
東亞海運理事　杉坂富之助氏談

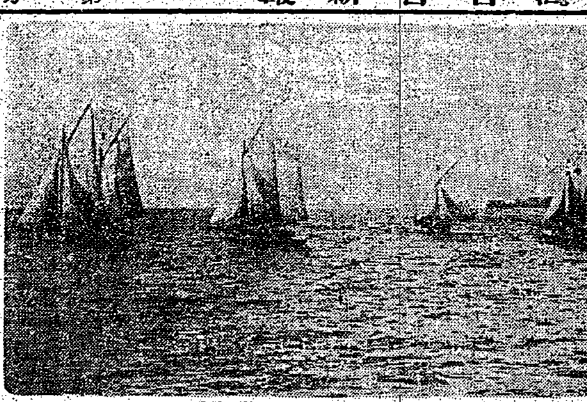

【寫眞は比律賓ホーロー附近の漁場(?)】

臺灣當事者の使命
大南洋水產資源の開發
府水產試驗所長　鐵本總吾氏談

水產の重要性

南方圏の漁場

北方南方漁業

南方圏の養殖增產

南方漁業

南方水產製造化學

國防と水產資源

臺灣各都市の地價
急角度に上昇を示現す

【東京本社特電】……

十一年	一〇〇	十四年	一一三
十二年	一〇三	十五年	一一八
十三年	一〇九	十六年	一三六

水產物を輸出して有無相……

保護助長

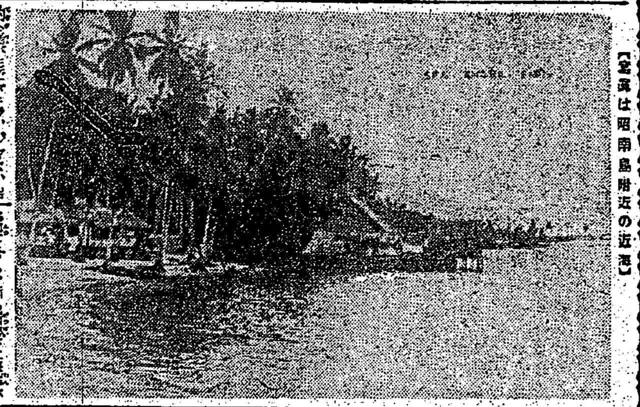

【寫眞は昭南島附近の漁港】

急速に必要な條件
林業漁撈課長　堤源一氏語る

經濟的

預金通貨の位地
臺北手形交換所の動き

臺北の銀行勘定
目を惹く產組聯の預金

貸出金利
臺北手形交換の調査

爆竹會社が南支で燐寸製造

農器具普及
臺南で實演會

一歩進んだ簡易裁斷の洋裁が……自宅で習へる

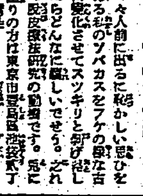

私のソバカス取った話！

敵襲下にも授業續く
日本語を通じ共榮圏理念を徹底

市民

武器

豐富な海、山の幸
活氣溢るる公設市場

スマトラの巻

今日の映畫

煉炭の御用命は　蓬萊炭　臺北市馬場町　電話九二〇二番　中和興業株式會社

東京堂藥局

三共內服ワクチン
傳染病の豫防に
一日一回　三日の連用
內服ワクチンによる豫防法の利點
注射の如き苦痛なく、不快な副作用を見ず、如何なる場合に服用しても差支へなく安心して應用出來る。
チフス內服ワクチン
赤痢內服ワクチン
コレラ內服ワクチン
三共株式會社
臺灣三共株式會社

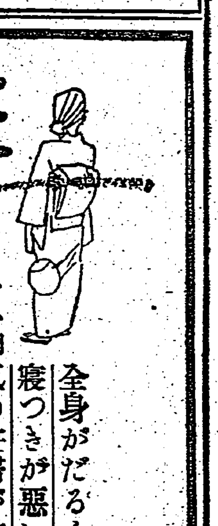

敵襲下にも授業續く

日本語を通じ共榮圏理念を徹底

"校長先生"辻本一等兵に聽く

南方圏の漁場

銃後敢闘譜 1

商工省石炭部長　山口六平

敢闘すんで坑内說法

地下に汗する和尚坑夫

朝

晝

夜

汕頭神社

御靈代御安着

炎天下西南太平洋を制壓する海の勇士──〇〇艦上にて

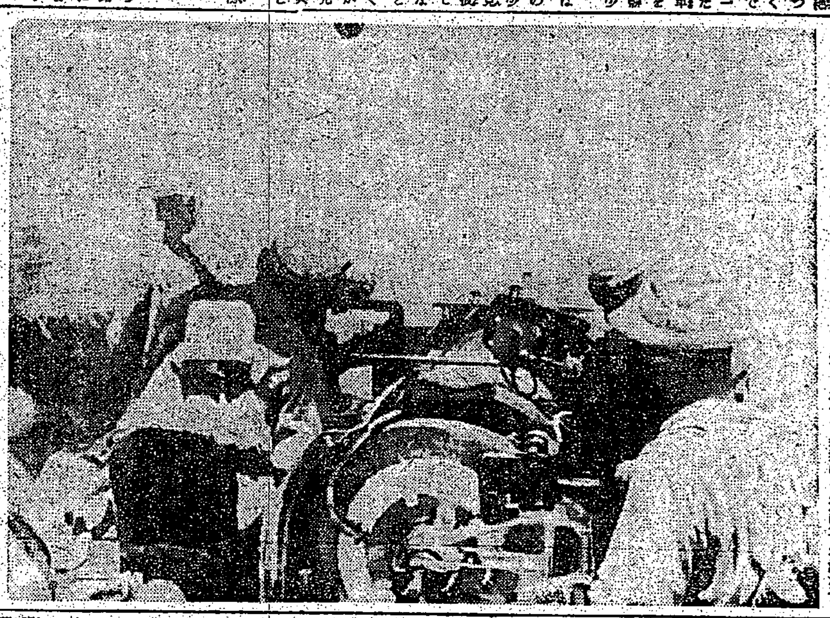

東洋地圖は不正確

我等の手で書換へねばならぬ

京大松山教授　滿蒙地殼調査から歸る

市民

武器

自己

女子青年團を動員

全國的に興亞運動

今秋から積極的に展開

人手不足を事務簡捷で補ふ

海外同胞訓練所臨時夏季訓練開所式

隻脚で箱根踏破

再起に燃え峻嶮に挑む勇士

學徒體育振興會の陣容整備

英國人の不安增大

キニーネの使用を禁止

臺北州農訓拓南部生徒募集

豐富な海、山の幸

活氣溢るる公設市場

マストラの巻

大東亞の表情(3)

東亞博覽會臺灣館燒く

角源泉氏逝く

臺北春競馬　五日目成績

ラジオ

今日の映畫

榮座…照內木

戰時保險取扱指定會社
朝日海上火災
大阪・北濱

漢方 中山胃腸藥
勝ちぬく爲には健康を！
主治効能　胃痙攣・胃潰瘍・腸潰瘍・胃酸過多症・胃腸カタル・胃下垂・胃擴張・醱酵症
有名薬店・デパート薬品部にあり
試藥說明書進呈
中山研究所

萬・媒

七分搗の御飯に慰問袋に是非…
ごま鹽

賞父爲吉郷里ニ於テ病氣療養中ノ處藥石效ナク本月十二日午前十時自宅ニ於テ死去致候ニ付本月十四日郷里ニ於テ埋葬施行仕候間此段御通知申上候也
男 綿引良

海南島雇員募集

求事務員

冷藏庫

斷食

特許

枕

引越

引越

京染

ピアノオルガン

レコードはビクター

擴聲器はビクター

ラジオはビクター

メガネ専門

ミノルタオートセミ一入荷

印畫

電話

看護婦

看護婦

女給仕

女中

女中

タイピスト

男女

給仕

石堂

●夏秋物の御用命は
大木呉服店に

高級 大山糊
發賣元 三榮商會
大山糊製造公司

メガネは和田
台北市大和町四ノ八
電話六一五〇番

發芽保證 花と野菜種子色々
尚運堂物產店

クリーニングは太洋社洗濯部へ

高級夏向 洋服地荷揃
大菊商行

大正堂靴店
台北市京町

青帽洋服店
台北市京町三丁目
電話六五八六番

福福カゼ藥

胃腸ト榮養
萬適斯
發賣元 保安堂藥局

放送局選定 ラジオは中川
台北本町

姓名學
名付ト改姓名
姓名學館 堀澤天久堂

病源療法 淨血強壯精力劑
ドラミン
台灣總配給所 台北市大和町

●衣類蟲よけの王●
特許 脫臭 ヒナタ(香る)
總代理店 佐野商行

おクスリの御用は
大平藥業株式會社へ

寶山模型飛行機部

特効 梅毒風濕骨痛リウマチス
九一四内服新藥
台北市永樂町 神農氏大藥房

夏の生活必需品
薄絹仙の御用は
秩父屋呉服店

化粧品 ワスリと
東京堂藥局
台北市建成町二ノ一
電話六四〇五番

煉炭 蓬萊炭の御用命は
中和興業株式會社

米軍撃滅へ火の決意
殊勳・戰闘機部隊實戰談

貴重な體驗

出席者 高橋部隊長、東京松村少佐、青木少佐、代永大尉、菅原中尉、鈴木中尉、小倉准尉

燃ゆる米軍機

進攻作戰の苦心談

ソ聯銃後生活窮迫
極度の食糧難で田舍への移住増加

感心な看守さんの獻金【宜蘭電話】

宜蘭郡警察課長が獻金

歸郷勤行報國青年
新竹州で新な訓練計畫

拓南農業戰士！
十八日訓練所の開所式

國民體力檢査【臺中電話】

羅東局管內 通話平常に復す

礁溪庄青年校 愈よけふ開校

國債割當を消化
災害激甚地宜蘭員山庄

商業奉公青年隊
新竹市で結成發足す

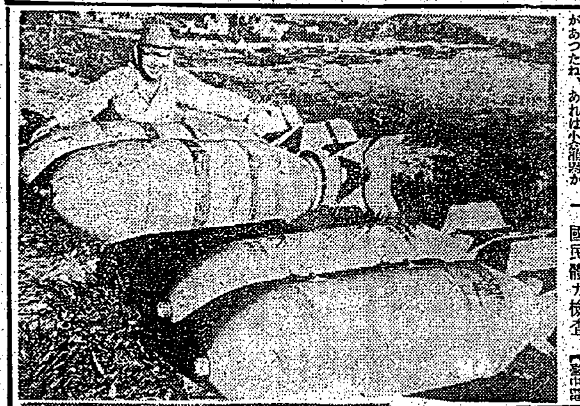

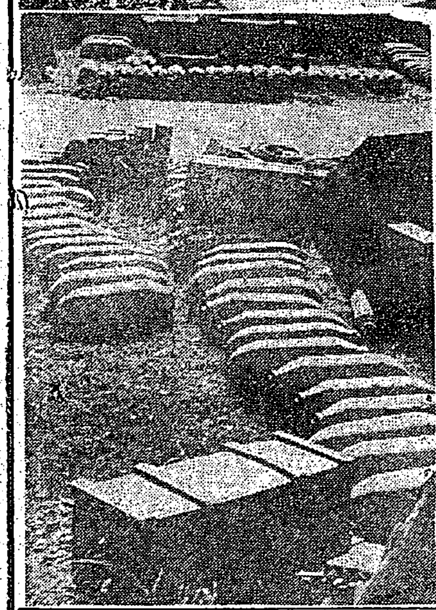

皇軍前線部隊に鹵獲された我が本土空襲を夢見て用意した敵巨彈

稻の乾燥、稻の山(二)

(上)は刈取つた稻の天日乾燥 (下)は積み重ねられた稻の山……ジャバ精米所の巻終り

司法保護訓練所
臺中州大屯郡下に新設

結婚と葬儀基準

安井宜蘭郡守の新巡視

肉豚の増産確保
新竹州の賞金二千餘圓

プール開き 嘉義陸軍病院の賑ひ

青年演劇の普及
高雄州の指導者講習會

臺中市營住宅 地鎭祭

全島男女中等校
水泳大會北一女、北商優勝

新竹州下蕉作競技褒賞授與

臺中市簡閲點呼終る

災害復舊を協議
けふ羅東郡街庄長會議

羅東森林鐵道一部開通

市民教化へ 臺南の紙芝居、映畫、音樂挺身隊

後藤淡水郡守巡視

愛の赤道 (156)
竹田敏彦 作
鄒竹 仲一 畫

兄と妹(三)

日本放送協會編 文部省 國民學校三四年教科書編纂趣旨と取扱ひ方
新編 ラジオ早わかり 第一輯 國民合唱
日本放送出版協會

強くあれ！歯力強化に……ライオン歯磨

丈夫で履きよい改造靴
杉本幸重商店

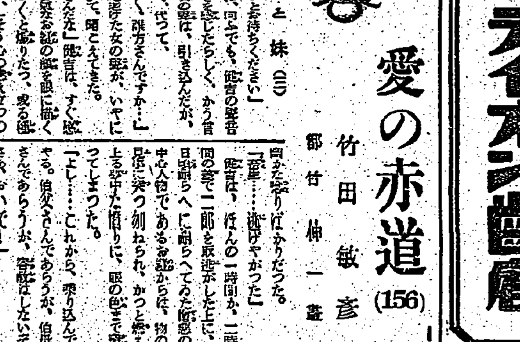

シッカロール 乾毒 NISSEN あせも きず たゞれ くさ やけど 等に
日本衛材製造株式會社

最新發見の皇漢藥にて 糖尿病は治る
ハガキ申込次第(糖尿藥)三十日分送る 壹ヶ月分服用して効かぬときは代金不要
定價 三十日分 金拾圓
長崎市大黒町四〇 長崎和漢藥研究所

腎臓病に 臨床實驗上確認された理想的新利尿劑
利尿作用著しく 浮腫は速に消退し 尿蛋白その他病毒素を排泄す
甘味にして飲み易く 連用するも副作用のない純植物性利尿劑
ビグシン
製造發賣元 株式會社 林源十郎商店 岡山市紙屋町

良書紹介・腎臓病の名著 「腎臓病と其養生法」 醫學博士 佐々廉平著 定價 金五十錢

淋病 全快 54321
この快適な治療効果はどうだ！
強力リベール錠
發賣元 竹村製劑所

臺灣總督府官報
月極購讀 一ヶ月 四拾五錢
發賣所 臺灣日日新報社 島內各地臺日取次店

合成女性ホルモン オイベスチン錠
エストルモン効果を發揮させる
女子生理障碍 更年期障碍 乳汁分泌不足
武田新發賣品

下痢に 吸着・清腸劑 エキリジン錠
食餌中毒・食傷 急性・慢性 腸カタル
田邊販賣品